



# Diário Oficial do **MUNICÍPIO**

Prefeitura Municipal de Itiruçu

1

Segunda-feira • 27 de Janeiro de 2020 • Ano • Nº 2636

Esta edição encontra-se no site oficial deste ente.

## Prefeitura Municipal de Itiruçu publica:

- **Decreto nº 25 de 02 de dezembro de 2019-** Abre Crédito Orçamentário E Suplementar por Anulação de Dotação no valor total de R\$ 1.674.726,69 (Um milhão e seiscentos e setenta e quatro mil e setecentos e vinte e seis reais e sessenta e nove centavos ), para fins que se especifica e da outras providências.

## **Imprensa Oficial**

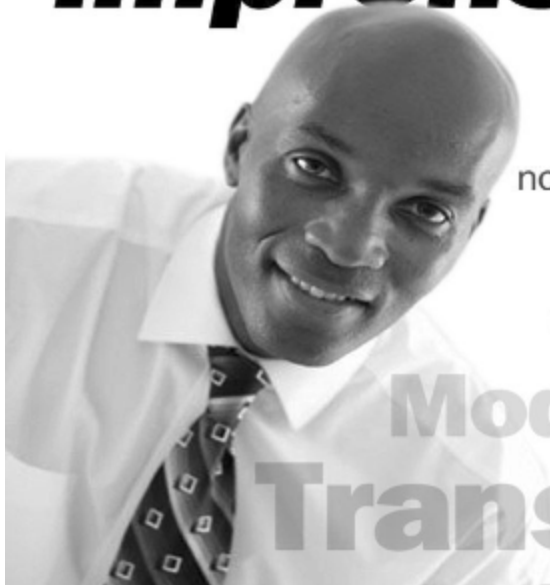

Gestão transparente.  
Os atos do gestor são publicados  
no Diário Oficial próprio do município.

**autonomia**  
**Modernidade**  
**Transparência**

## Decretos



### PREFEITURA MUNICIPAL DE ITIRUCU

Rua Juscelino Kubitschek - CENTRO

CNPJ: 14.198.543/0001-70 - CEP: 45.350-000 - ITIRUCU - BA

#### DECRETO DE CRÉDITO ORÇAMENTÁRIO E SUPLEMENTAR

#### DECRETO nº 25 DE 02 DE DEZEMBRO DE 2019

**Abre CRÉDITO ORÇAMENTÁRIO E SUPLEMENTAR por Anulação de Dotação no valor total de R\$ 1.674.726,69 (Um milhão e seiscentos e setenta e quatro mil e setecentos e vinte e seis reais e sessenta e nove centavos), para fins que se especifica e da outras providências.**

O **PREFEITO MUNICIPAL DE ITIRUCU**, no uso de suas atribuições legais, constitucionais e de acordo com o que lhe confere a Lei Municipal 266/2018 de 23 de novembro de 2018, edita o seguinte Decreto:

**Art 1º.** - Fica o Poder Executivo Municipal autorizado a suplementação orçamentária totalizando R\$ 1.674.726,69 (Um milhão e seiscentos e setenta e quatro mil e setecentos e vinte e seis reais e sessenta e nove centavos) a saber:

#### Dotações Suplementares

##### 0201001 - GABINETE DO PREFEITO

###### 2.003 - GESTÃO DAS AÇÕES DO GABINETE DO PREFEITO

3.3.90.30.00 / 00 - Material de Consumo	6.208,24
<b>Total por Ação:</b>	<b>6.208,24</b>

###### 2.004 - GESTÃO DAS AÇÕES DE SEGURANCA MUNICIPAL

3.1.90.11.00 / 00 - Vencimentos e Vantagens Fixas - Pessoal Civil.	3.781,06
3.3.90.39.00 / 00 - Outros Servicos Terceiros - Pessoa Juridica	2.306,63
<b>Total por Ação:</b>	<b>6.087,69</b>

**Total por Unidade Orçamentária: 12.295,93**

##### 0202001 - SECRETARIA DE ADMINISTRACAO

###### 2.006 - GESTÃO DAS AÇÕES DA SECRETARIA DE ADMINISTRACAO

3.3.90.30.00 / 00 - Material de Consumo	365,00
3.3.90.35.00 / 00 - Servicos de Consultoria	16.997,00
3.3.90.36.00 / 00 - Outros Servicos de Terceiros - Pessoa Fisica	8.411,00
3.3.90.39.00 / 00 - Outros Servicos Terceiros - Pessoa Juridica	50.672,80
3.3.90.92.00 / 00 - Despesas de Exercicios Anteriores	8.237,38
<b>Total por Ação:</b>	<b>84.683,18</b>

**Total por Unidade Orçamentária: 84.683,18**

##### 0203001 - SECRETARIA DE FINANÇAS

###### 2.008 - GESTÃO DAS AÇÕES DA SECRETARIA DE FINANÇAS

3.3.90.39.00 / 00 - Outros Servicos Terceiros - Pessoa Juridica	18.238,43
3.3.90.93.00 / 00 - INDENIZACOES E RESTITUICOES	158.517,90



**PREFEITURA MUNICIPAL DE ITIRUCU**

Rua Juscelino Kubitschek - CENTRO

CNPJ: 14.198.543/0001-70 - CEP: 45.350-000 - ITIRUCU - BA

**DECRETO DE CRÉDITO ORÇAMENTÁRIO E SUPLEMENTAR**

	<b>Total por Ação:</b>	<b>176.756,33</b>
<b>2.009 - ENCARGOS GERAIS DO MUNICÍPIO</b>		
3.3.90.47.00 / 00 - Obrigacoes Tributarias e Contributivas		5.941,99
3.3.90.47.00 / 42 - Obrigacoes Tributarias e Contributivas		5.389,60
3.3.90.91.00 / 00 - Sentenças Judiciais		35.566,27
	<b>Total por Ação:</b>	<b>46.897,86</b>
	<b>Total por Unidade Orçamentária:</b>	<b>223.654,19</b>
<hr/>		
<b>0204001 - SECRETARIA DE TRANSPORTES</b>		
=====		
<b>2.010 - GESTÃO DAS AÇÕES DA SECRETARIA DE TRANSPORTE</b>		
3.3.90.30.00 / 00 - Material de Consumo		4.467,06
	<b>Total por Ação:</b>	<b>4.467,06</b>
	<b>Total por Unidade Orçamentária:</b>	<b>4.467,06</b>
<hr/>		
<b>0205001 - SECRETARIA DE OBRAS</b>		
=====		
<b>2.012 - GESTÃO DAS AÇÕES DA SECRETARIA DE OBRAS</b>		
3.3.90.14.00 / 00 - Diarias - Civil		50,00
3.3.90.30.00 / 00 - Material de Consumo		10.295,03
3.3.90.30.00 / 42 - Material de Consumo		31.461,51
3.3.90.36.00 / 00 - Outros Servicos de Terceiros - Pessoa Fisica		1.086,29
3.3.90.39.00 / 00 - Outros Servicos Terceiros - Pessoa Juridica		14.749,12
4.4.90.52.00 / 00 - Equipamentos e Material Permanente		11.255,00
	<b>Total por Ação:</b>	<b>68.896,95</b>
	<b>Total por Unidade Orçamentária:</b>	<b>68.896,95</b>
<hr/>		
<b>0206001 - SECRETARIA DE SERVICOS GERAIS</b>		
=====		
<b>2.014 - GESTÃO DAS AÇÕES DOS SERVICOS PUBLICOS</b>		
3.3.90.30.00 / 00 - Material de Consumo		77.214,96
	<b>Total por Ação:</b>	<b>77.214,96</b>
<b>2.015 - GESTÃO DAS AÇÕES DO SETOR DE ILUMINACAO PUBLICA</b>		
3.3.90.39.00 / 00 - Outros Servicos Terceiros - Pessoa Juridica		11.738,73
	<b>Total por Ação:</b>	<b>11.738,73</b>
<b>2.016 - GESTÃO DAS AÇÕES DO SETOR DE LIMPEZA PUBLICA</b>		
3.3.90.30.00 / 00 - Material de Consumo		3.301,74
3.3.90.36.00 / 00 - Outros Servicos de Terceiros - Pessoa Fisica		6.000,00
3.3.90.39.00 / 00 - Outros Servicos Terceiros - Pessoa Juridica		180.340,00
	<b>Total por Ação:</b>	<b>189.641,74</b>
	<b>Total por Unidade Orçamentária:</b>	<b>278.595,43</b>



**PREFEITURA MUNICIPAL DE ITIRUCU**

Rua Juscelino Kubitschek - CENTRO

CNPJ: 14.198.543/0001-70 - CEP: 45.350-000 - ITIRUCU - BA

**DECRETO DE CRÉDITO ORÇAMENTÁRIO E SUPLEMENTAR**

**0207001 - SECRETARIA DE DESENVOLVIMENTO ECONOMICO E AGRICOLA**

**1.007 - INFRAESTRUTURA PARA A AGRICULTURA, COMERCIO E TURISMO**

4.4.90.51.00 / 24 - Obras e Instalacoes 10.951,86  
**Total por Ação: 10.951,86**

**2.018 - GESTÃO DAS AÇÕES DA SECRETARIA DE DESENVOLVIMENTO ECONOMICO E AGRICOLA**

3.3.90.39.00 / 00 - Outros Servicos Terceiros - Pessoa Juridica 21.245,67  
**Total por Ação: 21.245,67**

**Total por Unidade Orçamentária: 32.197,53**

**0208001 - SECRETARIA DE EDUCACAO E CULTURA**

**2.019 - GESTÃO DAS AÇÕES DA SECRETARIA DE EDUCACAO**

3.1.90.11.00 / 1 - Vencimentos e Vantagens Fixas - Pessoal Civil. 48.994,22  
3.1.90.13.00 / 1 - Obrigacoes Patronais 77.183,13  
**Total por Ação: 126.177,35**

**2.020 - GESTÃO DAS AÇÕES DA MERENDA ESCOLAR - PNAE**

3.3.90.30.00 / 15 - Material de Consumo 464,05  
3.3.90.30.00 / 4 - Material de Consumo 21.049,07  
**Total por Ação: 21.513,12**

**2.021 - GESTÃO DAS AÇÕES DO TRANSPORTE ESCOLAR - PNATE**

3.3.90.39.00 / 1 - Outros Servicos Terceiros - Pessoa Juridica 7.692,34  
**Total por Ação: 7.692,34**

**2.023 - GESTÃO DAS AÇÕES DOS FESTEJOS POPULARES**

3.3.90.30.00 / 00 - Material de Consumo 16.990,00  
3.3.90.39.00 / 00 - Outros Servicos Terceiros - Pessoa Juridica 140.998,00  
**Total por Ação: 157.988,00**

**2.027 - GESTÃO DAS AÇÕES DA EDUCACAO BASICA - FUNDEB 40%**

3.3.90.39.00 / 19 - Outros Servicos Terceiros - Pessoa Juridica 7.399,85  
**Total por Ação: 7.399,85**

**Total por Unidade Orçamentária: 320.770,66**

**0301001 - FUNDO MUNICIPAL DE SAUDE**

**2.031 - GESTÃO DAS AÇÕES DA SECRETARIA DE SAUDE**

3.3.90.39.00 / 2 - Outros Servicos Terceiros - Pessoa Juridica 11.752,30  
**Total por Ação: 11.752,30**

**2.032 - GESTÃO DAS AÇÕES DA ATENCAO BASICA A SAUDE**

3.1.90.13.00 / 14 - Obrigacoes Patronais 6.364,96  
3.3.90.30.00 / 14 - Material de Consumo 36.209,04  
3.3.90.30.00 / 2 - Material de Consumo 6.564,24



**PREFEITURA MUNICIPAL DE ITIRUCU**

Rua Juscelino Kubitschek - CENTRO  
CNPJ: 14.198.543/0001-70 - CEP: 45.350-000 - ITIRUCU - BA

**DECRETO DE CRÉDITO ORÇAMENTÁRIO E SUPLEMENTAR**

3.3.90.39.00 / 2 - Outros Serviços Terceiros - Pessoa Jurídica	12.223,03
4.4.90.52.00 / 14 - Equipamentos e Material Permanente	39.384,00
<b>Total por Ação:</b>	<b>100.745,27</b>
<b>2.035 - GESTÃO DAS AÇÕES DA VIGILANICA EM SAUDE</b>	
3.1.90.11.00 / 14 - Vencimentos e Vantagens Fixas - Pessoal Civil.	5.345,24
<b>Total por Ação:</b>	<b>5.345,24</b>
<b>2.036 - GESTÃO DAS AÇÕES DO HOSPITAL MUNICIPAL</b>	
3.3.90.30.00 / 14 - Material de Consumo	130.642,45
3.3.90.30.00 / 2 - Material de Consumo	59.581,40
3.3.90.39.00 / 14 - Outros Serviços Terceiros - Pessoa Jurídica	100.962,23
3.3.90.39.00 / 2 - Outros Serviços Terceiros - Pessoa Jurídica	763,38
3.3.90.93.00 / 14 - INDENIZACOES E RESTITUICOES	68.792,76
<b>Total por Ação:</b>	<b>360.742,22</b>
<b>2.037 - GESTÃO DAS AÇÕES DOS DEMAIS PROGRAMAS DE SAUDE</b>	
3.3.90.48.00 / 14 - Outros Auxílios Financeiros a Pessoas Físicas	3.788,65
<b>Total por Ação:</b>	<b>3.788,65</b>
<b>2.038 - GESTÃO DAS AÇÕES DO PROGRAMA SAUDE DA FAMILIA</b>	
3.3.90.30.00 / 14 - Material de Consumo	90.272,00
3.3.90.39.00 / 14 - Outros Serviços Terceiros - Pessoa Jurídica	65.159,20
<b>Total por Ação:</b>	<b>155.431,20</b>
<b>Total por Unidade Orçamentária:</b>	<b>637.804,88</b>

**0401001 - FUNDO MUNICIPAL DE ASSISTENCIA SOCIAL-FMAS**

<b>2.047 - GESTÃO DAS AÇÕES DO PROGRAMA DE BENEFICIOS EVENTUAIS</b>	
3.3.90.32.00 / 00 - Material de Distribuicao gratuita	1.600,00
3.3.90.32.00 / 28 - Material de Distribuicao gratuita	110,22
3.3.90.36.00 / 00 - Outros Serviços de Terceiros - Pessoa Física	326,18
3.3.90.48.00 / 00 - Outros Auxílios Financeiros a Pessoas Físicas	6.525,00
<b>Total por Ação:</b>	<b>8.561,40</b>
<b>2.048 - GESTÃO DAS AÇÕES DO FUNDO MUNICIPAL DE ASSISTENCIA SOCIAL</b>	
3.3.90.36.00 / 00 - Outros Serviços de Terceiros - Pessoa Física	1.335,94
3.3.90.39.00 / 29 - Outros Serviços Terceiros - Pessoa Jurídica	1.463,54
<b>Total por Ação:</b>	<b>2.799,48</b>
<b>Total por Unidade Orçamentária:</b>	<b>11.360,88</b>
<b>Total Suplementado:</b>	<b>1.674.726,69</b>



**PREFEITURA MUNICIPAL DE ITIRUCU**

Rua Juscelino Kubitschek - CENTRO  
CNPJ: 14.198.543/0001-70 - CEP: 45.350-000 - ITIRUCU - BA

**DECRETO DE CRÉDITO ORÇAMENTÁRIO E SUPLEMENTAR**

**Art 2º.** - A propósito cabe -me informar que para atender a suplementação acima, serão anuladas parcialmente e/ou totalmente as seguintes dotações orçamentárias, conforme estabelece a Lei nº 4.320.

**Dotações Anuladas**

**0201001 - GABINETE DO PREFEITO**

**2.003 - GESTÃO DAS AÇÕES DO GABINETE DO PREFEITO**

3.1.90.11.00 / 00 - Vencimentos e Vantagens Fixas - Pessoal Civil.	24.781,73
3.3.90.30.00 / 00 - Material de Consumo	2,00
<b>Total por Ação:</b>	<b>24.783,73</b>

**2.004 - GESTÃO DAS AÇÕES DE SEGURANCA MUNICIPAL**

3.3.90.30.00 / 00 - Material de Consumo	4,00
<b>Total por Ação:</b>	<b>4,00</b>

**Total por Unidade Orçamentária: 24.787,73**

**0202001 - SECRETARIA DE ADMINISTRACAO**

**2.006 - GESTÃO DAS AÇÕES DA SECRETARIA DE ADMINISTRACAO**

3.1.90.04.00 / 00 - Contratacao por Tempo Determinado	2.646,00
3.1.90.11.00 / 00 - Vencimentos e Vantagens Fixas - Pessoal Civil.	54.728,79
3.1.90.13.00 / 00 - Obrigacoes Patronais	1.000,00
3.3.90.40.00 / 00 - SERVIÇOS DE TECNOLOGIA DA INFORMAÇÃO E COMUNICAÇÃO - Pess	4.000,00
4.4.90.52.00 / 00 - Equipamentos e Material Permanente	1.310,00
4.4.90.61.00 / 00 - AQUISICAO DE IMOVEIS	10.000,00
4.4.90.92.00 / 00 - Despesas de Exercicios Anteriores	10.000,00
<b>Total por Ação:</b>	<b>83.684,79</b>

**2.007 - GESTÃO DAS AÇÕES DO CONTROLE INTERNO**

3.1.90.11.00 / 00 - Vencimentos e Vantagens Fixas - Pessoal Civil.	4.500,00
<b>Total por Ação:</b>	<b>4.500,00</b>

**Total por Unidade Orçamentária: 88.184,79**

**0203001 - SECRETARIA DE FINANÇAS**

**2.008 - GESTÃO DAS AÇÕES DA SECRETARIA DE FINANÇAS**

3.1.90.11.00 / 00 - Vencimentos e Vantagens Fixas - Pessoal Civil.	7.161,45
3.3.90.40.00 / 00 - SERVIÇOS DE TECNOLOGIA DA INFORMAÇÃO E COMUNICAÇÃO - Pess	1,67
4.4.90.52.00 / 00 - Equipamentos e Material Permanente	405,00
<b>Total por Ação:</b>	<b>7.568,12</b>



**PREFEITURA MUNICIPAL DE ITIRUCU**

Rua Juscelino Kubitschek - CENTRO  
CNPJ: 14.198.543/0001-70 - CEP: 45.350-000 - ITIRUCU - BA

**DECRETO DE CRÉDITO ORÇAMENTÁRIO E SUPLEMENTAR**

**2.009 - ENCARGOS GERAIS DO MUNICÍPIO**

4.6.90.71.00 / 00 - Principal da Dívida Contratual Resgatada	58.647,25
<b>Total por Ação:</b>	<b>58.647,25</b>

**9.999 - RESERVA DE CONTIGENCIA**

9.9.99.99.99 / 00 - Reserva de Contingencia	43.890,00
<b>Total por Ação:</b>	<b>43.890,00</b>

**Total por Unidade Orçamentária: 110.105,37**

**0204001 - SECRETARIA DE TRANSPORTES**

**2.010 - GESTÃO DAS AÇÕES DA SECRETARIA DE TRANSPORTE**

3.1.90.11.00 / 00 - Vencimentos e Vantagens Fixas - Pessoal Civil.	5.662,14
4.4.90.52.00 / 00 - Equipamentos e Material Permanente	3.000,00
<b>Total por Ação:</b>	<b>8.662,14</b>

**Total por Unidade Orçamentária: 8.662,14**

**0205001 - SECRETARIA DE OBRAS**

**1.002 - INFRAESTRUTURA URBANA E RURAL**

4.4.90.51.00 / 00 - Obras e Instalações	5.000,00
<b>Total por Ação:</b>	<b>5.000,00</b>

**1.003 - CONSTRUÇÃO E/OU RECONSTRUÇÃO DE ATERRO SANITÁRIO**

4.4.90.51.00 / 00 - Obras e Instalações	8.520,00
<b>Total por Ação:</b>	<b>8.520,00</b>

**1.004 - OBRAS DE DRENAGEM E ESGOTAMENTO SANITÁRIO**

4.4.90.51.00 / 24 - Obras e Instalações	10.951,86
<b>Total por Ação:</b>	<b>10.951,86</b>

**2.011 - CONSERVAÇÃO DE ESTRADAS VICINAIS E PONTES**

4.4.90.51.00 / 00 - Obras e Instalações	10.972,50
<b>Total por Ação:</b>	<b>10.972,50</b>

**2.012 - GESTÃO DAS AÇÕES DA SECRETARIA DE OBRAS**

3.1.90.11.00 / 00 - Vencimentos e Vantagens Fixas - Pessoal Civil.	7.242,74
<b>Total por Ação:</b>	<b>7.242,74</b>

**Total por Unidade Orçamentária: 42.687,10**

**0206001 - SECRETARIA DE SERVIÇOS GERAIS**

**2.014 - GESTÃO DAS AÇÕES DOS SERVIÇOS PÚBLICOS**

3.1.90.04.00 / 00 - Contratação por Tempo Determinado	2.200,00
3.1.90.11.00 / 00 - Vencimentos e Vantagens Fixas - Pessoal Civil.	11.855,07
4.4.90.52.00 / 00 - Equipamentos e Material Permanente	3.200,00
<b>Total por Ação:</b>	<b>17.255,07</b>



**PREFEITURA MUNICIPAL DE ITIRUCU**

Rua Juscelino Kubitschek - CENTRO

CNPJ: 14.198.543/0001-70 - CEP: 45.350-000 - ITIRUCU - BA

**DECRETO DE CRÉDITO ORÇAMENTÁRIO E SUPLEMENTAR**

**2.015 - GESTÃO DAS AÇÕES DO SETOR DE ILUMINACAO PUBLICA**

3.3.90.30.00 / 00 - Material de Consumo	1,00
4.4.90.52.00 / 00 - Equipamentos e Material Permanente	3.000,00
<b>Total por Ação:</b>	<b>3.001,00</b>

**2.016 - GESTÃO DAS AÇÕES DO SETOR DE LIMPEZA PUBLICA**

4.4.90.52.00 / 00 - Equipamentos e Material Permanente	1.097,25
<b>Total por Ação:</b>	<b>1.097,25</b>

**Total por Unidade Orçamentária: 21.353,32**

**0207001 - SECRETARIA DE DESENVOLVIMENTO ECONOMICO E AGRICOLA**

**1.007 - INFRAESTRUTURA PARA A AGRICULTURA, COMERCIO E TURISMO**

4.4.90.51.00 / 00 - Obras e Instalacoes	5.225,00
4.4.90.52.00 / 00 - Equipamentos e Material Permanente	5.225,00
<b>Total por Ação:</b>	<b>10.450,00</b>

**2.017 - GESTÃO DAS AÇÕES DO MEIO AMBIENTE E DO TURISMO**

4.4.90.52.00 / 00 - Equipamentos e Material Permanente	10.450,00
<b>Total por Ação:</b>	<b>10.450,00</b>

**2.018 - GESTÃO DAS AÇÕES DA SECRETARIA DE DESENVOLVIMENTO ECONOMICO E AGRICOLA**

3.1.90.11.00 / 00 - Vencimentos e Vantagens Fixas - Pessoal Civil.	3.751,53
4.4.90.52.00 / 00 - Equipamentos e Material Permanente	5.225,00
<b>Total por Ação:</b>	<b>8.976,53</b>

**Total por Unidade Orçamentária: 29.876,53**

**0208001 - SECRETARIA DE EDUCACAO E CULTURA**

**1.008 - CONSTRUCAO E AMPLIACAO DE UNIDADES ESCOLARES**

4.4.90.51.00 / 1 - Obras e Instalacoes	2.090,00
<b>Total por Ação:</b>	<b>2.090,00</b>

**1.009 - CONSTRUCAO DE INFRAESTRUTURA PARA O ESPORTE**

4.4.90.51.00 / 00 - Obras e Instalacoes	20.900,00
<b>Total por Ação:</b>	<b>20.900,00</b>

**2.019 - GESTÃO DAS AÇÕES DA SECRETARIA DE EDUCACAO**

3.3.90.14.00 / 1 - Diarias - Civil	5.670,00
3.3.90.30.00 / 1 - Material de Consumo	20,84
3.3.90.36.00 / 1 - Outros Servicos de Terceiros - Pessoa Fisica	80.510,59
3.3.90.40.00 / 1 - SERVIÇOS DE TECNOLOGIA DA INFORMAÇÃO E COMUNICAÇÃO - Pessc	1.000,00
3.3.90.91.00 / 1 - Sentenças Judiciais	2.000,00
3.3.90.92.00 / 1 - Despesas de Exercicios Anteriores	20.907,57
3.3.90.93.00 / 1 - INDENIZACOES E RESTITUICOES	2.090,00
4.4.90.52.00 / 1 - Equipamentos e Material Permanente	5.486,25
<b>Total por Ação:</b>	<b>117.685,25</b>





**PREFEITURA MUNICIPAL DE ITIRUCU**

Rua Juscelino Kubitschek - CENTRO  
CNPJ: 14.198.543/0001-70 - CEP: 45.350-000 - ITIRUCU - BA

**DECRETO DE CRÉDITO ORÇAMENTÁRIO E SUPLEMENTAR**

**2.020 - GESTÃO DAS AÇÕES DA MERENDA ESCOLAR - PNAE**

3.3.90.30.00 / 00 - Material de Consumo	19.020,20
<b>Total por Ação:</b>	<b>19.020,20</b>

**2.021 - GESTÃO DAS AÇÕES DO TRANSPORTE ESCOLAR - PNATE**

3.3.90.39.00 / 15 - Outros Serviços Terceiros - Pessoa Jurídica	464,05
<b>Total por Ação:</b>	<b>464,05</b>

**2.022 - GESTÃO DAS AÇÕES DO SETOR DE ESPORTE E CULTURA**

3.1.90.04.00 / 00 - Contratacao por Tempo Determinado	2.612,50
3.3.90.31.00 / 00 - Premiacoess Cult, Artisti. Científicas, Desp.e outs	1.061,80
3.3.90.36.00 / 00 - Outros Serviços de Terceiros - Pessoa Física	3.220,47
3.3.90.39.00 / 00 - Outros Serviços Terceiros - Pessoa Jurídica	765,00
4.4.90.52.00 / 00 - Equipamentos e Material Permanente	10.450,00
<b>Total por Ação:</b>	<b>18.109,77</b>

**2.023 - GESTÃO DAS AÇÕES DOS FESTEJOS POPULARES**

3.3.90.39.00 / 24 - Outros Serviços Terceiros - Pessoa Jurídica	36.851,11
<b>Total por Ação:</b>	<b>36.851,11</b>

**2.025 - REFORMA, CONSERVACAO E EQUIPAMENTOS DE UNIDADES ESCOLARES**

3.3.90.39.00 / 4 - Outros Serviços Terceiros - Pessoa Jurídica	21.049,07
4.4.90.51.00 / 1 - Obras e Instalacoes	10.450,00
<b>Total por Ação:</b>	<b>31.499,07</b>

**2.027 - GESTÃO DAS AÇÕES DA EDUCACAO BASICA - FUNDEB 40%**

3.1.90.11.00 / 19 - Vencimentos e Vantagens Fixas - Pessoal Civil.	7.399,85
<b>Total por Ação:</b>	<b>7.399,85</b>

**2.030 - APOIO AS CONSELHOS DE EDUCACAO**

3.3.90.14.00 / 1 - Diarias - Civil	1.045,00
3.3.90.30.00 / 1 - Material de Consumo	1.045,00
3.3.90.36.00 / 1 - Outros Serviços de Terceiros - Pessoa Física	1.045,00
3.3.90.39.00 / 1 - Outros Serviços Terceiros - Pessoa Jurídica	1.045,00
4.4.90.52.00 / 1 - Equipamentos e Material Permanente	1.045,00
<b>Total por Ação:</b>	<b>5.225,00</b>

**Total por Unidade Orçamentária: 259.244,30**

**0301001 - FUNDO MUNICIPAL DE SAUDE**

**1.012 - CONSTRUCAO E AMPLIACAO DE UNIDADES DE SAUDE**

3.3.90.39.00 / 23 - Outros Serviços Terceiros - Pessoa Jurídica	116.220,50
4.4.90.51.00 / 14 - Obras e Instalacoes	6.660,75
4.4.90.51.00 / 2 - Obras e Instalacoes	300.000,00
<b>Total por Ação:</b>	<b>422.881,25</b>

**2.031 - GESTÃO DAS AÇÕES DA SECRETARIA DE SAUDE**

3.1.90.04.00 / 2 - Contratacao por Tempo Determinado	40.933,61
3.1.90.11.00 / 2 - Vencimentos e Vantagens Fixas - Pessoal Civil.	23.984,74
3.1.90.92.00 / 2 - Despesas de Exercicios Anteriores	1.710,64



**PREFEITURA MUNICIPAL DE ITIRUCU**

Rua Juscelino Kubitschek - CENTRO

CNPJ: 14.198.543/0001-70 - CEP: 45.350-000 - ITIRUCU - BA

**DECRETO DE CRÉDITO ORÇAMENTÁRIO E SUPLEMENTAR**

4.4.90.52.00 / 2 - Equipamentos e Material Permanente	3.135,00
4.4.90.61.00 / 2 - AQUISICAO DE IMOVEIS	10.450,00
<b>Total por Ação:</b>	<b>80.213,99</b>
<b>2.033 - GESTÃO DAS AÇÕES DO PROGRAMA AGENTE COMUNITARIOS DE SAUDE</b>	
3.1.90.11.00 / 14 - Vencimentos e Vantagens Fixas - Pessoal Civil.	2.314,33
3.3.90.14.00 / 14 - Diarias - Civil	1.097,25
3.3.90.30.00 / 14 - Material de Consumo	15.285,74
3.3.90.39.00 / 14 - Outros Servicos Terceiros - Pessoa Juridica	4.389,00
3.3.90.40.00 / 14 - SERVIÇOS DE TECNOLOGIA DA INFORMAÇÃO E COMUNICAÇÃO - Pess	1.000,00
4.4.90.52.00 / 14 - Equipamentos e Material Permanente	1.097,25
<b>Total por Ação:</b>	<b>25.183,57</b>
<b>2.034 - GESTÃO DAS AÇÕES DA FARMACIA BASICA MUNICIPAL</b>	
3.3.90.30.00 / 14 - Material de Consumo	45.000,00
3.3.90.30.00 / 2 - Material de Consumo	38.827,37
4.4.90.52.00 / 14 - Equipamentos e Material Permanente	5.675,00
<b>Total por Ação:</b>	<b>89.502,37</b>
<b>2.035 - GESTÃO DAS AÇÕES DA VIGILANICA EM SAUDE</b>	
3.1.90.11.00 / 2 - Vencimentos e Vantagens Fixas - Pessoal Civil.	30.421,67
3.3.90.14.00 / 14 - Diarias - Civil	3.344,00
3.3.90.30.00 / 14 - Material de Consumo	10.000,00
3.3.90.36.00 / 14 - Outros Servicos de Terceiros - Pessoa Fisica	3.135,00
3.3.90.39.00 / 14 - Outros Servicos Terceiros - Pessoa Juridica	3.625,00
3.3.90.40.00 / 14 - SERVIÇOS DE TECNOLOGIA DA INFORMAÇÃO E COMUNICAÇÃO - Pess	1.000,00
4.4.90.52.00 / 14 - Equipamentos e Material Permanente	5.747,50
<b>Total por Ação:</b>	<b>57.273,17</b>
<b>2.036 - GESTÃO DAS AÇÕES DO HOSPITAL MUNICIPAL</b>	
3.1.90.11.00 / 2 - Vencimentos e Vantagens Fixas - Pessoal Civil.	6.985,49
3.1.90.92.00 / 14 - Despesas de Exercicios Anteriores	895,00
4.4.90.51.00 / 14 - Obras e Instalacoes	10.450,00
4.4.90.51.00 / 2 - Obras e Instalacoes	1.097,25
4.4.90.52.00 / 14 - Equipamentos e Material Permanente	30.000,00
4.4.90.52.00 / 2 - Equipamentos e Material Permanente	1.720,00
<b>Total por Ação:</b>	<b>51.147,74</b>
<b>2.037 - GESTÃO DAS AÇÕES DOS DEMAIS PROGRAMAS DE SAUDE</b>	
3.1.90.11.00 / 14 - Vencimentos e Vantagens Fixas - Pessoal Civil.	5.800,00
3.3.90.36.00 / 14 - Outros Servicos de Terceiros - Pessoa Fisica	0,40
3.3.90.39.00 / 2 - Outros Servicos Terceiros - Pessoa Juridica	13.604,13
3.3.90.40.00 / 2 - SERVIÇOS DE TECNOLOGIA DA INFORMAÇÃO E COMUNICAÇÃO - Pessc	1.000,00
3.3.90.48.00 / 2 - Outros Auxilios Financeiros a Pessoas Fisicas	3.911,41
4.4.90.52.00 / 14 - Equipamentos e Material Permanente	5.000,00
<b>Total por Ação:</b>	<b>29.315,94</b>
<b>2.038 - GESTÃO DAS AÇÕES DO PROGRAMA SAUDE DA FAMILIA</b>	
3.1.90.04.00 / 14 - Contratacao por Tempo Determinado	62.641,49
3.1.90.11.00 / 14 - Vencimentos e Vantagens Fixas - Pessoal Civil.	15.904,63
3.1.90.11.00 / 2 - Vencimentos e Vantagens Fixas - Pessoal Civil.	31.691,97



**PREFEITURA MUNICIPAL DE ITIRUCU**

Rua Juscelino Kubitschek - CENTRO

CNPJ: 14.198.543/0001-70 - CEP: 45.350-000 - ITIRUCU - BA

**DECRETO DE CRÉDITO ORÇAMENTÁRIO E SUPLEMENTAR**

3.1.90.13.00 / 2 - Obrigacoes Patronais	1.045,00
3.3.90.30.00 / 2 - Material de Consumo	3.494,68
3.3.90.36.00 / 2 - Outros Servicos de Terceiros - Pessoa Fisica	10.000,00
3.3.90.39.00 / 2 - Outros Servicos Terceiros - Pessoa Juridica	7.910,65
4.4.90.52.00 / 14 - Equipamentos e Material Permanente	11.495,00
<b>Total por Ação:</b>	<b>144.183,42</b>
<b>2.039 - REFORMA DE UNIDADES BASICAS DE SAUDE</b>	
4.4.90.51.00 / 2 - Obras e Instalacoes	2.090,00
<b>Total por Ação:</b>	<b>2.090,00</b>
<b>2.040 - GESTÃO DAS AÇÕES DO CONSÓRCIO DA SAÚDE</b>	
3.1.71.70.00 / 2 - Rateio pela participacao em Consorcios Publicos	12.000,00
3.3.71.70.00 / 2 - Rateio pela participacao em Consorcios Publicos	98.079,31
<b>Total por Ação:</b>	<b>110.079,31</b>
<b>2.041 - APOIO AO CONSELHO DE SAÚDE</b>	
4.4.90.52.00 / 2 - Equipamentos e Material Permanente	1.045,00
<b>Total por Ação:</b>	<b>1.045,00</b>
<b>Total por Unidade Orçamentária:</b>	<b>1.012.915,76</b>
<b>0401001 - FUNDO MUNICIPAL DE ASSISTENCIA SOCIAL-FMAS</b>	
-----	
<b>2.042 - CONSTRUCAO E MANUTENCAO DA CASA LAR</b>	
4.4.90.51.00 / 00 - Obras e Instalacoes	2.090,00
<b>Total por Ação:</b>	<b>2.090,00</b>
<b>2.043 - GESTÃO DAS AÇÕES DO C.M.D.C.A</b>	
3.1.90.11.00 / 00 - Vencimentos e Vantagens Fixas - Pessoal Civil.	266,00
4.4.90.52.00 / 00 - Equipamentos e Material Permanente	5.486,25
<b>Total por Ação:</b>	<b>5.752,25</b>
<b>2.044 - GESTÃO DAS AÇÕES DO CRAS</b>	
3.1.90.11.00 / 00 - Vencimentos e Vantagens Fixas - Pessoal Civil.	11.000,00
3.1.90.13.00 / 00 - Obrigacoes Patronais	1.000,00
3.3.90.30.00 / 00 - Material de Consumo	2,00
3.3.90.39.00 / 00 - Outros Servicos Terceiros - Pessoa Juridica	201,00
<b>Total por Ação:</b>	<b>12.203,00</b>
<b>2.045 - GESTÃO DAS AÇÕES DO PROGRAMA BOLSA FAMILIA</b>	
3.1.90.11.00 / 00 - Vencimentos e Vantagens Fixas - Pessoal Civil.	4.222,77
3.3.90.30.00 / 00 - Material de Consumo	1,00
<b>Total por Ação:</b>	<b>4.223,77</b>
<b>2.046 - AÇÕES DOS SERVIÇOS DE CONVIVENCIA E FORTALECIMENTO DE VINCULOS</b>	
3.1.90.04.00 / 00 - Contratacao por Tempo Determinado	2.194,50
3.3.90.14.00 / 28 - Diarias - Civil	110,22
3.3.90.30.00 / 00 - Material de Consumo	1,00
<b>Total por Ação:</b>	<b>2.305,72</b>
<b>2.047 - GESTÃO DAS AÇÕES DO PROGRAMA DE BENEFICIOS EVENTUAIS</b>	



**PREFEITURA MUNICIPAL DE ITIRUCU**

Rua Juscelino Kubitscheck - CENTRO

CNPJ: 14.198.543/0001-70 - CEP: 45.350-000 - ITIRUCU - BA

**DECRETO DE CRÉDITO ORÇAMENTÁRIO E SUPLEMENTAR**

3.3.90.32.00 / 29 - Material de Distribuicao gratuita	850,00
3.3.90.48.00 / 29 - Outros Auxilios Financeiros a Pessoas Fisicas	91,04
3.3.90.92.00 / 29 - Despesas de Exercicios Anteriores	522,50
<b>Total por Ação:</b>	<b>1.463,54</b>
<b>2.048 - GESTÃO DAS AÇÕES DO FUNDO MUNICIPAL DE ASSISTENCIA SOCIAL</b>	
3.1.90.04.00 / 00 - Contratacao por Tempo Determinado	16.118,56
3.1.90.11.00 / 00 - Vencimentos e Vantagens Fixas - Pessoal Civil.	19.899,31
3.1.90.13.00 / 00 - Obrigacoes Patronais	1.097,25
3.1.90.92.00 / 00 - Despesas de Exercicios Anteriores	5.486,25
4.4.90.52.00 / 00 - Equipamentos e Material Permanente	5.225,00
<b>Total por Ação:</b>	<b>47.826,37</b>
<b>2.049 - APOIO AOS CONSELHOS DA ASSISTENCIA SOCIAL</b>	
4.4.90.52.00 / 00 - Equipamentos e Material Permanente	1.045,00
<b>Total por Ação:</b>	<b>1.045,00</b>
<b>Total por Unidade Orçamentária:</b>	<b>76.909,65</b>
<b>Total Anulado:</b>	<b>1.674.726,69</b>

**Art. 3º** - Fica o Secretário Municipal de Finanças autorizado a expedir instruções normativas necessárias ao cumprimento deste Decreto.

**Art. 4º** - Este Decreto entra em vigor a partir de segunda-feira, 2 de dezembro de 2019.

GABINETE DO PREFEITO MUNICIPAL DE ITIRUCU, Estado da Bahia, em 02 de dezembro de 2019.

\_\_\_\_\_  
**LOREDANA DI GREGORIO DI GIANTOMASSO**

Secretário(a) de Finanças  
CPF : 248.424.005-87

\_\_\_\_\_  
**LORENNIA MOURA DI GREGORIO**

Prefeito(a) Municipal  
CPF : 949.424.395-15